

REGIA NATIONALA A PADURILOR-ROMSILVA
CUI RO 1590120 J40/450/1991
DIRECTIA SILVIC CLUJ
OCOLUL SILVIC HUEDIN
STR. GH. DOJA , NR. 7, LOC. HUEDIN
RO23RZBR0000060001714745
Telefon : 0264/351888 ; Fax : 0264/354204
E-mail :
Nr. 5425/28.11.2023

NOTIFICARE

In conformitate cu prevederile O.M. nr.767/2018, modificat, va semnalam faptul ca pe suprafata de padure proprietate privata a Composesoratului Rogojel, in U.P. I Rogojel, u.a. 87D,87E,88B,94D,94H,95B,95C,96B,96D,96F,96G,97C, au fost puse in valoare produse accidentale I, arbori uscati sau in curs de uscare, din cauza infestarii lor cu ipidae, constituindu-se partida 2765 Rogojel, 2775 Rogojel si 2776 Rogojel, in volum de 501.24mc, 398.8 mc si respectiv 367.16 mc.

Anexam prezentei notificari urmatoarele :

-Actul de punere in valoare la partizile: 2765 Rogojel, 2775 Rogojel si partida 2776

Rogojel

-copie dupa descrierea parcelara, pentru u.a.: 87D,87E,88B,94D,94H,95B,95C, 96B,96D,96F,96G,97C, din U.P. I Rogojel

-copie aviz C.T.A.S. nr. 593/12.12.2018 si O.M. nr. 857/14.04.2022

-fotografii din suprafata afectata

La prezenta notificare facem urmatoarele specificari :

- prin extragerea acestor produse accidentale, din u.a.-urile ce au fost incluse in SUP A, **nu se depaseste posibilitatea anuala stabilita pentru anul 2024**

- pentru extragerea acestor produse accidentale, in anumite unitati amenajistice prevazute in amenajamentul silvic a fi parcurse cu lucrari de conservare, **este necesara obtinerea**

aprobarii pentru derogare de la prevederile amenajamentului silvic

-arboretele afectate nu sunt situate in afara arealului natural de vegetatie

-punerea in valoare s-a facut in arborete cuprinse in aria naturala protejata ROSPA 0081 Muntii Apuseni Vladeasa

Sef Ocol
ing. Simplicean Horea



Intocmit
ing. Neag Calin



ACT DE PUNERE ÎN VALOARE NR. 2300198501620

Unitate de Producție: 1 - Rogojel

Denumire A.P.V: 2765 ROGOJEL

Suprafață totală act - (ha): 3,0 Tratament: T. PRODUSE ACCIDENTALE I Natura Produsului: PRODUSE ACCIDENTALE Tehnologia de Exploatare: TRUNCIURI SI CATARGE Data inventarierii: 18.08.2023 Anul exploatării: 2023 Procedeul de inventariere: FIR CU FIR Ciocan forma CIRCULARĂ nr.: PS727/2 Accesibilitate: 501-1000	Informații privind N.T.S.M.	Grupa de specii	Nr. de arbori	Volum
	Stâncării pe - (ha): Arbori putregăioși - (buc): cu un volum de - (mc): Iescării - (buc): cu un volum de - (mc):	Rășinoase FAG Diverse tari Diverse moi	917	501.24
		Total:	917	501.24

Specia	SORTARE DIMENSIONALĂ							Lemn lucru	Coajă	Lemn de foc		Volum brut
	G1	G2	G3	M1	M2	M3	LS			Total	VF	
MOLID	45.05	163.31	84.03	85.50	21.31		7.01	406.21	42.45	52.58	501.24	
TOTAL	45.05	163.31	84.03	85.50	21.31		7.01	406.21	42.45	52.58	501.24	

U.A.	Suprafață (ha)		Vârsta ani	Panta G	Semănș utilizabil			Total volum brut
	Par cursă	UA			%	S. tot	Compoziție	
87 D	0.80	15.54	101	25.00			0	151.72
87 E	0.20	1.53	86	15.00			0	31.81
88 B	2.00	5.85	101	20.00			0	317.71

U.A.	MO	Volum
87 D	151.72	151.72
87 E	31.81	31.81
88 B	317.71	317.71
Total	501.24	501.24

U.A.	Specia	Diametre		Înălțimi		Vârsta	Vol. arb	Nr. arb	Crest ere	Sortare dimensională					Coajă	Lemn foc		Volum brut	
		d1	dcp	ht	hc					G1	G2	G3	M1	M2		M3	LS		Total
87 D	MO	27.98	28.36	20.18	20.18	101	0.61	247		15.29	55.86	24.38	24.98	6.33	2.04	13.28	9.76	151.72	
Total U.A.: 87 D										247	15.29	55.86	24.38	24.98	6.33	2.04	13.28	9.76	151.72
87 E	MO	29.35	29.44	21.48	21.48	86	0.69	46		2.11	13.32	5.60	4.39	1.14	0.38	2.78	2.09	31.81	
Total U.A.: 87 E										46	2.11	13.32	5.60	4.39	1.14	0.38	2.78	2.09	31.81
88 B	MO	26.27	27.95	19.30	19.30	101	0.51	624		27.65	94.33	54.05	56.13	13.84	4.59	26.39	40.73	317.71	
Total U.A.: 88 B										624	27.65	94.33	54.05	56.13	13.84	4.59	26.39	40.73	317.71
Total General U.A.									917	45.05	163.31	84.03	85.50	21.31	7.01	42.45	52.58	501.24	

Șef Ocol,
SIMPLICEAN HOREA

Intocmit,

Birou Forestier,

Verificat,

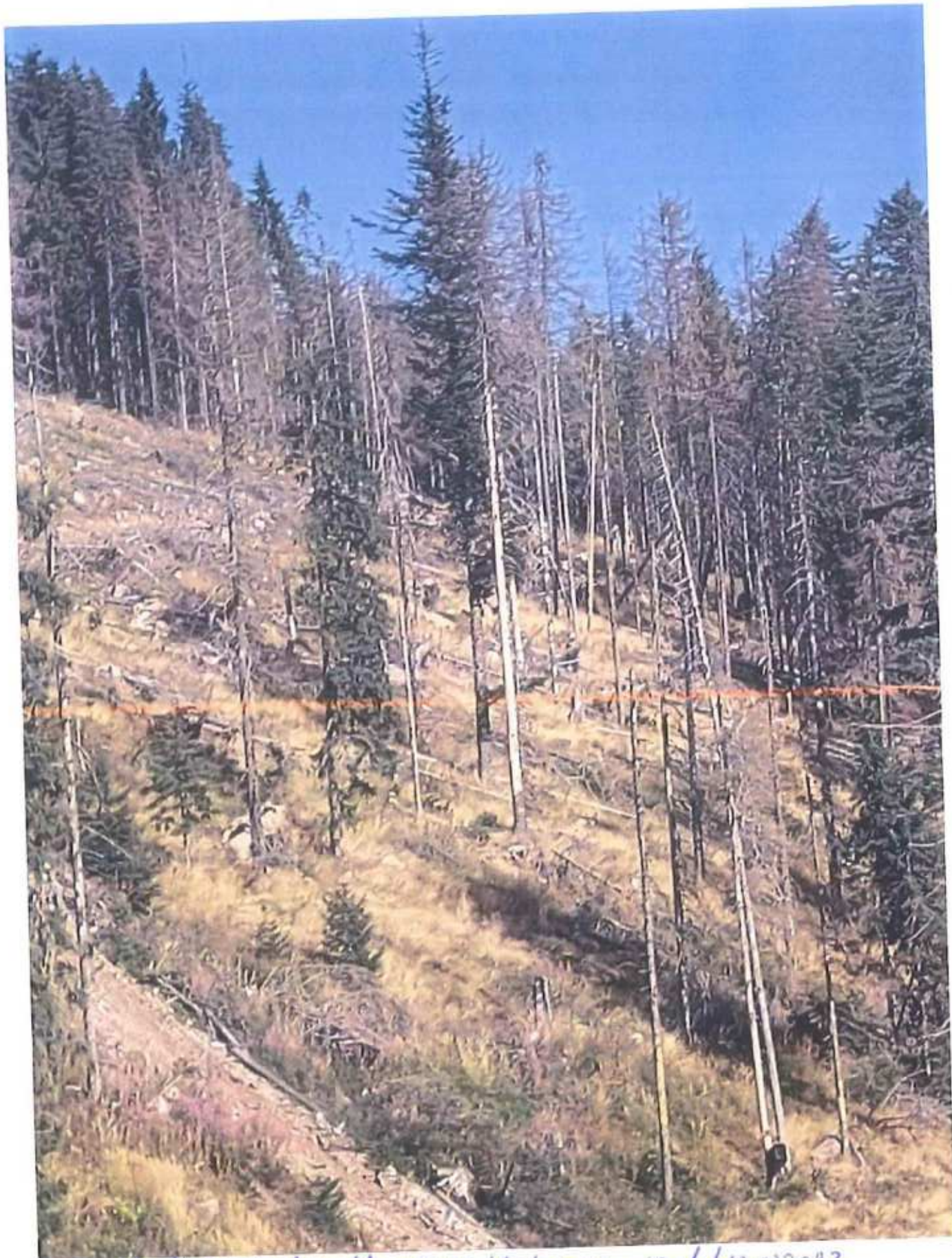

OS Mădăra / U.P. Ț. Argeș / mu 8851. / 4E / 317,71ac / 2,0ha / 18.08.2023

Trimis de la Yahoo Mail – Cumpărați în mod inteligent. cumpărați în mod organizat

ACT DE PUNERE ÎN VALOARE NR. 2300198501830

Unitate de Productie: I - Rogojel

Denumire A.P.V.: 2775 ROGOJEL

Suprafata totala act - (ha): 3.9
Tratament: T, PRODUSE ACCIDENTALE I
Natura Produsului: PRODUSE ACCIDENTALE
Tehnologia de Exploatare: TRUNCHIURI SI CATARGE
Data inventarierii: 10.09.2023
Anul exploatarii: 2023
Procedeu de inventariere: FIR CU FIR
Ciocan forma CIRCULARA nr.: P5727/2
Accesibilitate: 1001-1500

Informații privind
N.T.S.M.

Grupa de specii

Nr. de
arbori

Volum

Stancarii pe - (ha):
Arbori putregăoși - (buc):
cu un volum de - (mc):
tescarii - (buc):
cu un volum de - (mc):

Rășinoase
FAG
Quercinee
Diverse tari
Diverse moi

396

398.8

Total:

396

398.8

Specia	SORTARE DIMENSIONALĂ							Lemn lucru	Coajă	Lemn de foc		Volum brut
	G1	G2	G3	M1	M2	M3	LS			Total	VF	
MOLID	114.77	140.98	41.54	28.15	8.35		2.63	336.42	32.28	30.10		398.80
TOTAL	114.77	140.98	41.54	28.15	8.35		2.63	336.42	32.28	30.10		398.80

U.A.	Suprafata (ha)		Varsta ani	Panta G	Semintis utilizabil				Total volum brut
	Par cursa	UA			%	S. tot	Compozitie		
							0		119.75
96 B	1.30	3.45	111	25.00			0		45.71
96 D	0.50	6.10	126	25.00			0		119.21
96 F	1.00	1.85	101	25.00			0		10.23
96 G	0.10	1.93	141	20.00			0		103.90
97 C	1.00	4.80	141	25.00			0		

U.A.	MO	Volum
96 B	119.75	119.75
96 D	45.71	45.71
96 F	119.21	119.21
96 G	10.23	10.23
97 C	103.90	103.90
Total	398.80	398.80

U.A.	Specia	Diametre		Inaltime		Varst a	Vol. arb	Nr. arb	Crest ere	Sortare dimensionala							Coajă	Lemn foc		Volum brut
		dt	dcg	ht	hc					G1	G2	G3	M1	M2	M3	LS		Total	VF	
96 B	MO	36.63	37.38	23.71	23.71	111	1.15	104		38.75	41.00	10.92	6.85	2.15		0.85	9.47	9.96	119.75	
Total U.A.: 96 B								104		38.75	41.00	10.92	6.85	2.15		0.65	9.47	9.96	119.75	
96 D	MO	36.05	34.69	22.52	22.52	126	1.09	42		13.46	17.33	4.21	2.85	0.91		0.29	3.73	2.93	45.71	
Total U.A.: 96 D								42		13.46	17.33	4.21	2.85	0.91		0.29	3.73	2.93	45.71	
96 F	MO	32.74	35.24	22.19	22.19	101	0.88	135		32.86	39.84	14.13	10.31	2.85		0.92	9.82	8.48	119.21	
Total U.A.: 96 F								135		32.86	39.84	14.13	10.31	2.85		0.92	9.82	8.48	119.21	
96 G	MO	28.47	28.47	20.26	20.26	141	0.60	17			4.51	1.98	1.40	0.35		0.11	0.86	1.02	10.23	
Total U.A.: 96 G								17			4.51	1.98	1.40	0.35		0.11	0.86	1.02	10.23	
97 C	MO	35.24	35.06	23.14	23.14	141	1.06	98		29.70	38.30	10.30	6.74	2.09		0.66	8.40	7.71	103.90	
Total U.A.: 97 C								98		29.70	38.30	10.30	6.74	2.09		0.66	8.40	7.71	103.90	
Total General U.A.								396		114.77	140.98	41.54	28.15	8.35		2.63	32.28	30.10	398.80	



Intocmit,

[Signature]

Birou Fond Forestier,

[Signature]

Verificat.

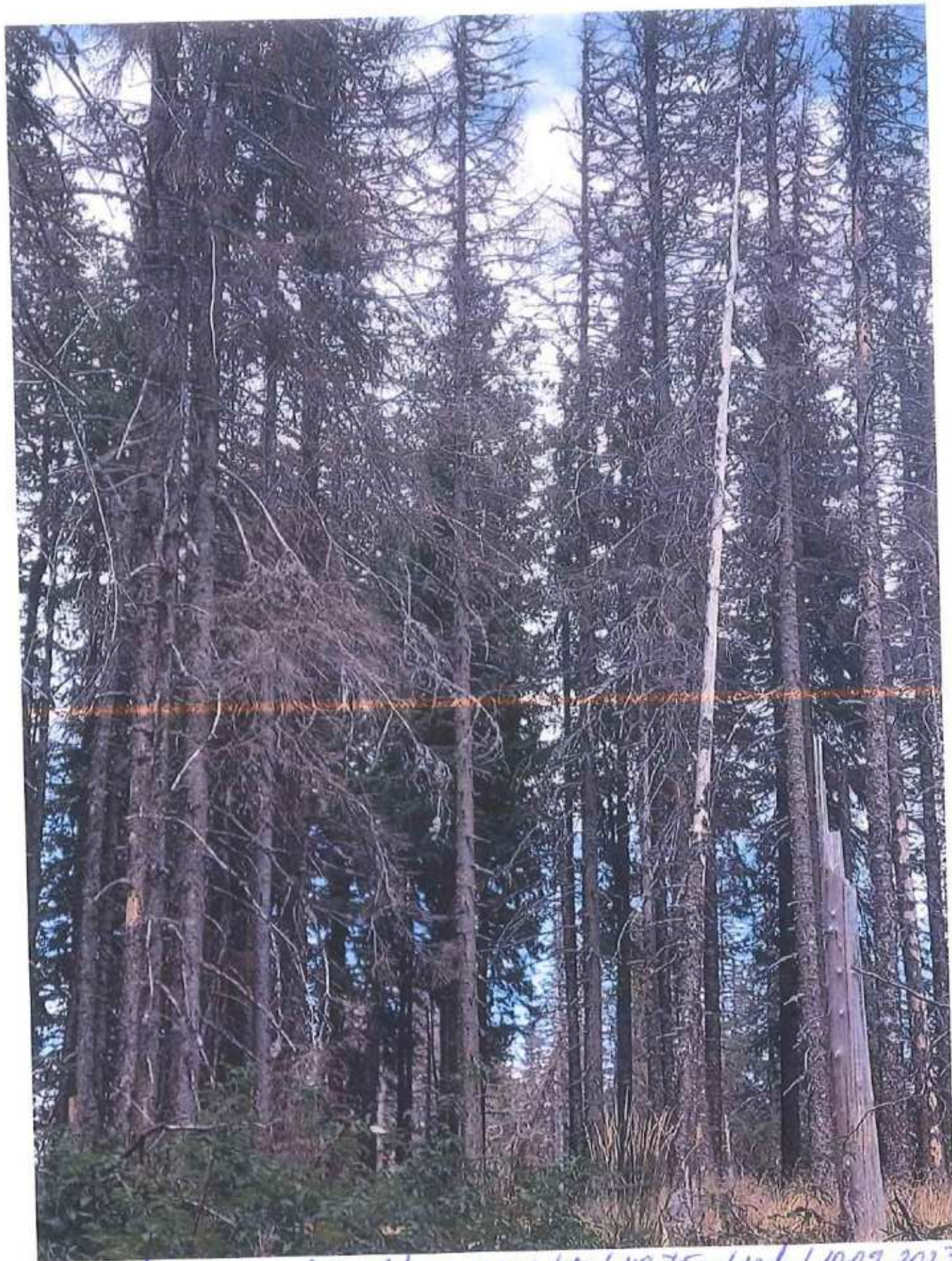

0.S. Huedin / O.P. T. Pogonil / m a 9661. / W E / 119,75mc / 1,3ha / 10.09.2023

[Trimis de la Yahoo Mail - Cumpărați în mod inteligent. cumpărați în mod organizat](#)

ACT DE PUNERE ÎN VALOARE NR. 2300198501840

Unitate de Productie: I - Rogojel

Denumire A.P.V.: 2776 ROGOJEL

Suprafata totala act - (ha): 3.8 Tratament: T. PRODUSE ACCIDENTALE I Natura Produsului: PRODUSE ACCIDENTALE Tehnologia de Exploatare: TRUNCHIURI SI CATARGE Data inventarierii: 10.09.2023 Anul exploatarii: 2023 Procedeele de inventariere: FIR CU FIR Ciocan forma CIRCULARA nr.: P5727/2 Accesibilitate: 501-1000	Informatii privind N.T.S.M.	Grupa de specii	Nr. de arbori	Volu
	Stancarii pe - (ha): Arbori putregioși - (buc): cu un volum de - (mc): Iescarii - (buc): cu un volum de - (mc):	Rășinoase FAG Quercinee Diverse tari Diverse moi	474	367.16
		Total:	474	367.16

Specia	SORTARE DIMENSIONALĂ							Lemn lucru	Coajă	Lemn de foc		Volu brut
	G1	G2	G3	M1	M2	M3	LS			Total	VF	
MOLID	68.21	132.73	48.25	38.01	10.29		3.33	300.82	29.90	36.44		367.16
TOTAL	68.21	132.73	48.25	38.01	10.29		3.33	300.82	29.90	36.44		367.16

U.A.	Suprafata (ha)		Varsta ani	Parita G	Semintis utilizabil				Total volum brut	
	Par cursa	UA			%	S. tot	Compozitie			H.
94 D	1.00	5.32	101	20.00				0		86.42
94 H	1.50	2.70	101	20.00				0		145.19
95 B	0.10	5.30	131	25.00				0		7.34
95 C	1.20	6.80	131	25.00				0		128.21

U.A.	MO	Volu
94 D	86.42	86.42
94 H	145.19	145.19
95 B	7.34	7.34
95 C	128.21	128.21
Total	367.16	367.16

U.A.	Specia	Diametre		Inaltime		Varsta	Vol. arb.	Nr. arb.	Crest ere	Sortare dimensionala							Coajă	Lemn foc		Volu brut	
		dt	dca	ht	hc					G1	G2	G3	M1	M2	M3	LS		Total	VF		
94 D	MO	31.15	31.86	21.11	21.11	101	0.78	111		17.45	31.90	11.27	8.55	2.38		0.74	7.12	7.01		86.42	
Total U.A.: 94 D										111	17.45	31.90	11.27	8.55	2.38		0.74	7.12	7.01		86.42
94 H	MO	31.19	31.59	22.31	22.31	101	0.84	173		28.06	54.48	18.84	14.48	4.06		1.30	11.99	11.98		145.19	
Total U.A.: 94 H										173	28.06	54.48	18.84	14.48	4.06		1.30	11.99	11.98		145.19
95 B	MO	28.73	28.73	20.27	20.27	131	0.67	11		1.11	2.37	1.05	1.12	0.25		0.09	0.62	0.73		7.34	
Total U.A.: 95 B										11	1.11	2.37	1.05	1.12	0.25		0.09	0.62	0.73		7.34
95 C	MO	29.64	33.56	21.89	21.89	131	0.72	179		21.59	43.98	17.09	13.86	3.60		1.70	10.17	16.72		128.21	
Total U.A.: 95 C										179	21.59	43.98	17.09	13.86	3.60		1.70	10.17	16.72		128.21
Total General U.A.									474	68.21	132.73	48.25	38.01	10.29		3.33	29.90	36.44		367.16	



Intocmit,

[Signature]

Birou Fond Forestier,

[Signature]

Verificat,

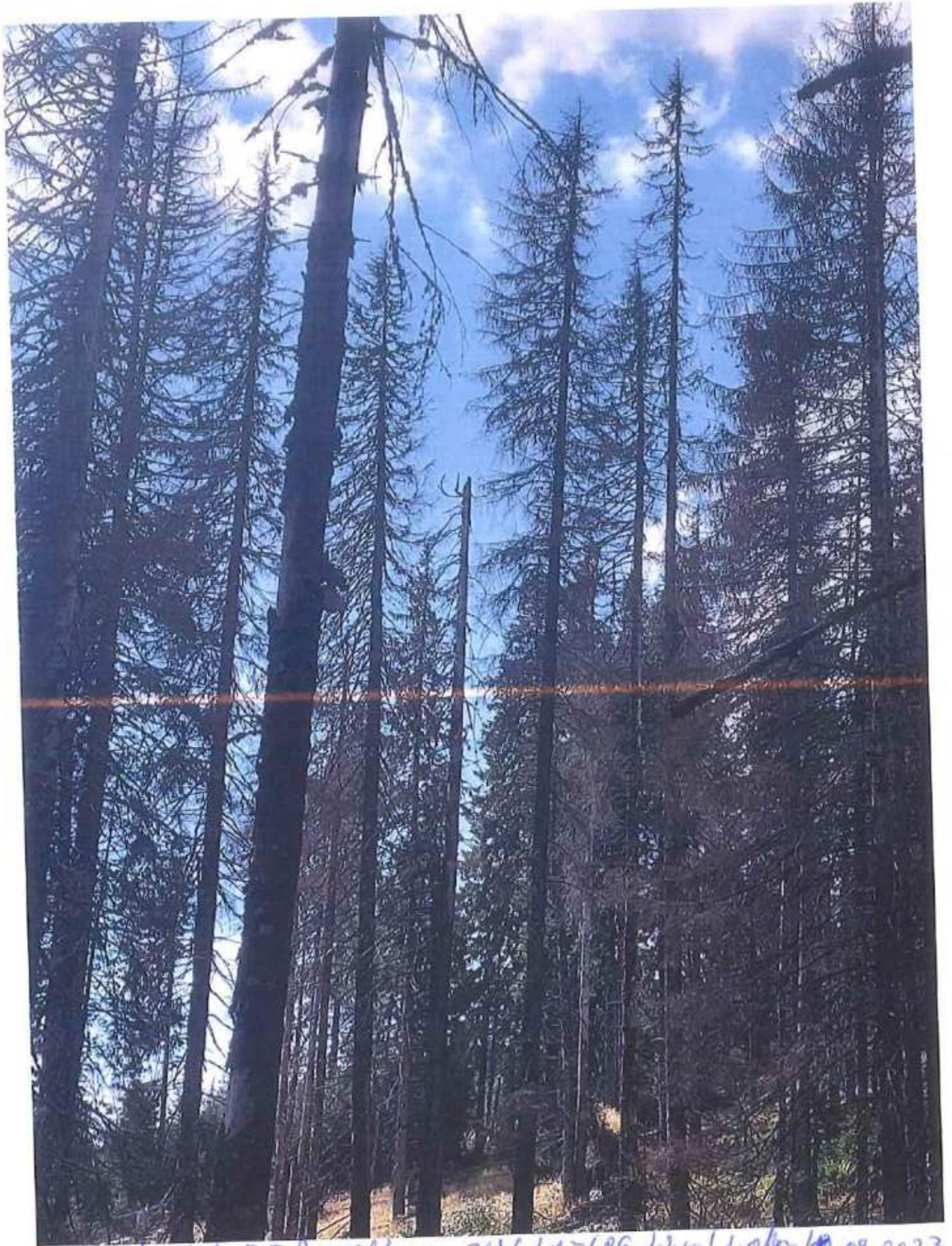

O.S. Neag Calin / O.P.T. Hogojel / M.A. 9451 / A.I. 86,42 m / 1,0 ha / 10, 09.2023

Trimis de la Yahoo Mail – Cumpărați în mod inteligent, cumpărați în mod organizat



in S. Mendocino Co. - August / ca. 94M1/AI / 145719no / 11576 / 10.09.2023

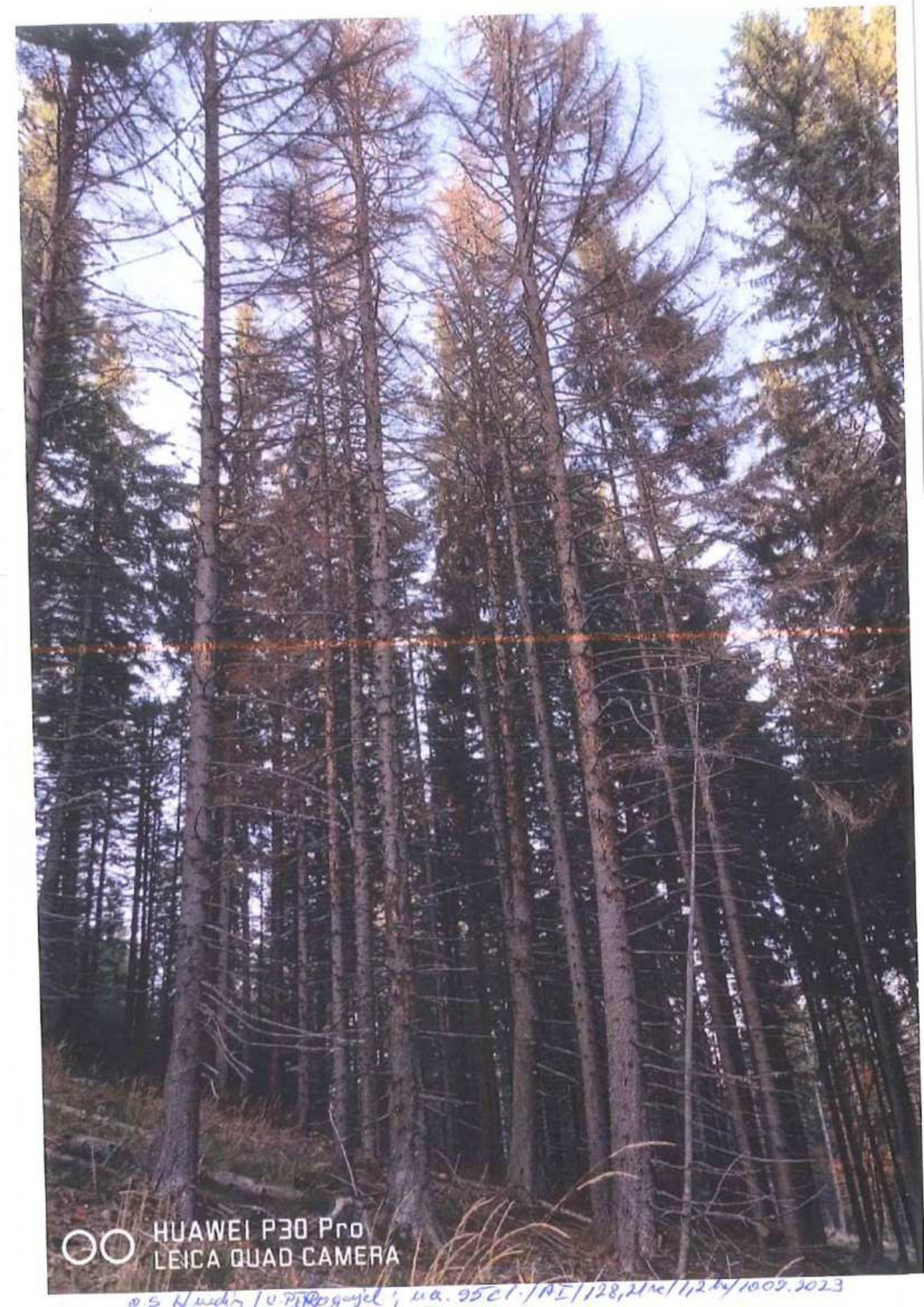

HUAWEI P30 Pro
LEICA QUAD CAMERA

05 Nuevitas / U.P. P. Rogojel, ua. 95 Cl. / A.E. / 128, 21 ne / 1, 2 ha / 1009.2023

DESCRIEREA STATIUNII SI ARBORETULUI
 87 C 3.60 HA GF: 1-5N SUP: A TS: 2332 TP: 1114
 SOL: 3201 Versant mijlociu codulat EXPOZITIE: NV
 INC: 25 G ALTIUDINE: 1380 - 1495 M
 LITIERA: intrerupta-subtire TIP FLORA: Hylacomium
 Natural fundamental prod. mij. relativ-echien
 COMP.ACTUALA: 10 MO
 COMP.TEL: 8MO 2 LA
 SORT: MO Gros,cherestea VARSTA EXPL.: 85 ani
 SEM.UITL: 10MO 10 ani 0.25 iotim
 SUBARBORET:
 DATE COMPL.: Doborituri izolate Alte date complement.
 POL: ERZ:
 LUCRARI EXEC.:
 LUCRARI PROP.: T.PROGRESIVE IMPAD SUB MASIIV
 INGRUIREA CULTURILOR

ELM ARB	P R P	M R P	VAR RE GE	STA ANI	DM CM	HM M	C L	A MES	EL AG TEC	PROVE NIENTA	VI TA LI	DENS		VOLUM			GRES	
												CONS	MC/HA	MC/UA	MC/HA			
MO	10	IN	85	34	24	3			5	RN	N	0.30	109	392				
TOTAL				85					3				0.3	109	392			

Nr. act de punere in valoare
 1018 2089
 1019 2089
 1020 25
 Alte date complementare

DESCRIEREA STATIUNII SI ARBORETULUI
 87 D 15.54 HA GF: 1-5N SUP: A TS: 2322 TP: 1151
 SOL: 4101 Versant superior codulat EXPOZITIE: NE
 INC: 25 G ALTIUDINE: 1450 - 1700 M
 LITIERA: continua-normala TIP FLORA: Vaccinium
 Natural fundamental prod. mij. relativ-plurien
 COMP.ACTUALA: 10 MO
 COMP.TEL: 10MO
 SORT: MO Gros,cherestea VARSTA EXPL.: 100 ani
 SEM.UITL:
 SUBARBORET:
 DATE COMPL.: Rocn la suprafata 0,15 Doborituri izolate
 Alte date complement.
 POL: ERZ:
 LUCRARI EXEC.:
 LUCRARI PROP.: T.IGIENA(T.progresive decli)

ELM ARB	P R P	M R P	VAR RE GE	STA ANI	DM CM	HM M	C L	A MES	EL AG TEC	PROVE NIENTA	VI TA LI	DENS		VOLUM			GRES	
												CONS	MC/HA	MC/UA	MC/HA			
MO	6	IN	95	36	24	3			6	RN	N	0.42	237	3683				
MO	4	IN	55	22	18	3		M	5	RN	N	0.28	106	1647				
TOTAL				95					3				0.7	343	5330			

Nr. act de punere in valoare
 1020 2125
 1021 250
 Alte date complementare

DESCRIEREA STATIUNII SI ARBORETULUI
 87 E 1.53 HA GF: 1-5N SUP: A TS: 2332 TP: 1114
 SOL: 4101 Versant mijlociu codulat EXPOZITIE: E
 INC: 15 G ALTIUDINE: 1500 M
 LITIERA: continua-normala TIP FLORA: Oxalis-Dentaria
 Natural fundamental prod. mij. relativ-echien
 COMP.ACTUALA: 10 MO
 COMP.TEL: 8MO 2 LA
 SORT: MO Gros,cherestea VARSTA EXPL.: 80 ani
 SEM.UITL:
 SUBARBORET:
 DATE COMPL.: Doborituri izolate Alte date complement.
 POL: ERZ:
 LUCRARI EXEC.:
 LUCRARI PROP.: T.RASE,IMPADURIRI
 INGRUIREA CULTURILOR

ELM ARB	P R P	M R P	VAR RE GE	STA ANI	DM CM	HM M	C L	A MES	EL AG TEC	PROVE NIENTA	VI TA LI	DENS		VOLUM			GRES	
												CONS	MC/HA	MC/UA	MC/HA			
MO	10	IN	80	30	23	3			4	RN	N	0.40	174	266				
TOTAL				80					3				0.4	174	266			

Nr. act de punere in valoare
 1019 2089
 1021 240
 1022 240
 Alte date complementare

DESCRIEREA STATIUNII SI ARBORETULUI
 88 A 6.60 HA GF: 1-5N SUP: A TS: 2332 TP: 1114
 SOL: 3201 Versant mijlociu codulat EXPOZITIE: NE
 INC: 25 G ALTIUDINE: 1320 - 1500 M
 LITIERA: continua-normala TIP FLORA: Oxalis-Dentaria
 Natural fundamental prod. mij. relativ-echien
 COMP.ACTUALA: 10 MO
 COMP.TEL: 10MO
 SORT: MO Gros,cherestea VARSTA EXPL.: 100 ani
 SEM.UITL:
 SUBARBORET:
 DATE COMPL.: Doborituri izolate Alte date complement.
 POL: ERZ:
 LUCRARI EXEC.:
 LUCRARI PROP.: T.IGIENA(T.progresive decli)

ELM ARB	P R P	M R P	VAR RE GE	STA ANI	DM CM	HM M	C L	A MES	EL AG TEC	PROVE NIENTA	VI TA LI	DENS		VOLUM			GRES	
												CONS	MC/HA	MC/UA	MC/HA			
MO	10	IN	95	34	26	3			6	RN	N	0.70	441	2911				
TOTAL				95					3				0.7	441	2911			

Nr. act de punere in valoare
 1021 2125
 1022 2125
 1023 240
 Alte date complementare

DESCRIEREA STATIONII SI ARBORETULUI														DENS	VOLUM		CRES	Nr. act de punere in valoare
ELM	P	M	VAR	DM	HM	C	A	EL	PROVE	VI	CONS	MC/HA	MC/UA		MC/HA	MC/UA		
ARB	R	RE	STA	CM	M	L	MES	AG	NIENTA	TA	LI	HA	UA	HA	UA			
88 B 5.85 HA GF: 1-3F 5N SUP: M TS: 2311 TP: 1153 SOL: 4101 Versant mijlociu ondulat EXPOZITIE: NE INC: 20 G ALTTUDINE: 1500 - 1570 M LITIERA: continua-sultire TIP FLORA: Vaccinium Natural fundamental prod. inf. relativ-echien COMP.ACTUALA: 10 MO COMP.TEL: 10MO SORT: MO Gros, cherestea VARSTA EXPL.: SEMUTIL: SUBARBORET: DATE COMPL.: Doborituri izolate Alte date complement. POL: ERZ: LUCRARI EXEC.: LUCRARI PROP.: TAIERI DE CONSERVARE AJUTORAREA REG NATURALE														0.70	307	1796	4.0	2182
TOTAL														0.7	307	1796	4.0	240
88 C 2.45 HA GF: 1-5N SUP: A TS: 2333 TP: 1211 SOL: 3201 Versant mijlociu ondulat EXPOZITIE: NE INC: 30 G ALTTUDINE: 1185 - 1295 M LITIERA: continua-normala TIP FLORA: Oxalis-Dentaria Natural fundamental prod. sup. relativ-plurien COMP.ACTUALA: 2 BR 8 MO COMP.TEL: 6MO 4 BR SORT: MO Gros si f.gros, cherestea VARSTA EXPL.: 110 ani SEMUTIL: 6MO 4 BR 5 ani 0.3S mixt SUBARBORET: DATE COMPL.: Roca la suprafata/0,1S Alte date complement. POL: ERZ: LUCRARI EXEC.: LUCRARI PROP.: T.PROGRESIVE(p.lum.,rac)IMPAD AJUTORAREA REG NATURALE INGRIJIREA SEMINTISULUI														0.08	49	120	0.5	240
TOTAL														0.4	295	723	1.0	240
88 D 5.10 HA GF: 1-5N SUP: A TS: 2332 TP: 1114 SOL: 3201 Versant mijlociu ondulat EXPOZITIE: SE INC: 25 G ALTTUDINE: 1275 - 1380 M LITIERA: continua-normala TIP FLORA: Oxalis-Dentaria Natural fundamental prod. mij. relativ-echien COMP.ACTUALA: 10 MO COMP.TEL: 7MO 2 LA 1 BR SORT: MO Gros, cherestea VARSTA EXPL.: 100 ani SEMUTIL: 9MO 1 BR 10 ani 0.7S intim SUBARBORET: DATE COMPL.: Alte date complement. POL: ERZ: LUCRARI EXEC.: LUCRARI PROP.: T.PROGRESIVE(racordare)IMPAD INGRIJIREA SEMINTISULUI														0.12	65	332	0.5	245
TOTAL														0.2	105	536	1.0	245
88 E 1.70 HA GF: 1-5N SUP: A TS: 2332 TP: 1114 SOL: 3201 Versant mijlociu ondulat EXPOZITIE: E INC: 20 G ALTTUDINE: 1410 - 1500 M LITIERA: continua-normala TIP FLORA: Oxalis-Dentaria Natural fundamental prod. mij. relativ-echien COMP.ACTUALA: 10 MO COMP.TEL: 8MO 2 LA SORT: MO Gros, cherestea VARSTA EXPL.: 95 ani SEMUTIL: 10MO 10 ani 0.2S intim SUBARBORET: DATE COMPL.: Doborituri izolate Alte date complement. POL: ERZ: LUCRARI EXEC.: LUCRARI PROP.: T.RASE,IMPADURIRI INGRIJIREA CULTURILOR														0.20	109	185	1.5	240
TOTAL														0.2	109	185	1.5	240



DESCRIEREA STATIONII SI ARBORETULUI														ELM ARB	P R P	M R P	VAR STA ANI	DM CM	HM M	C L P	A MES TEC	EL AG AJ	PROVE NIENTA	VI TA LI	DENS		VOLUM		CRES HA	Nr. act de punere in valoare
																									CONS	MC/ HA	MC/ UA	MC/ HA		
94 D 5.32 HA GF: 1-3F 5N SUP: M TS: 2311 TP: 1153 SOL: 4101 Versant superior ondulat EXPOZITIE: NE INC: 20 G ALTITUDINE: 1415 - 1540 M LITIERA: continua-normala TIP FLORA: Vaccinium Natural fundamental prod. inf. relativ-echien COMP.ACTUALA: 10 MO COMP.TEL: 10MO SORT: MO Gros,cherestea VARSTA EXPL.: SEMUTIL: 10MO 5 ani 0.25 intim SUBARBORET: DATE COMPL.: Uscare slaba Doborituri izolate Alte date complement. POL: ERZ: LUCRARI EXEC.:														MO	10	IN	95	32	22	4		4	RN	S	0.70	351	1867	45	2122	
LUCRARI PROP.: TAIERI DE CONSERVARE AJUTORAREA REG NATURALE INGRUIREA SEMINTISULUI														TOTAL		95		4				0.7	351	1867		Alte date complementare				
94 E 2.00 HA GF: 1-5N SUP: A TS: 2332 TP: 1114 SOL: 3201 Versant mijlociu ondulat EXPOZITIE: N INC: 25 G ALTITUDINE: 1250 - 1330 M LITIERA: intercepta-subtire TIP FLORA: Oxalis-Dentaria Natural fundamental prod. mij. relativ-echien COMP.ACTUALA: 10 MO COMP.TEL: 10MO SORT: MO Gros,cherestea VARSTA EXPL.: 100 ani SEMUTIL: SUBARBORET: DATE COMPL.: Alte date complement. POL: ERZ: LUCRARI EXEC.:														MO	3	IN	25	10	8	3	M		RN	N	0.27	31	62	10		
														MO	7	P	20	6	4	3			NEC	N	0.63	20	40	10		
LUCRARI PROP.: CURATIRI RARITURI														TOTAL		20		3						0.9	51	102	10	Alte date complementare		
94 F 1.55 HA GF: 1-5N SUP: A TS: 2332 TP: 1114 SOL: 3201 Versant mijlociu ondulat EXPOZITIE: V INC: 20 G ALTITUDINE: 1240 M LITIERA: continua-subtire TIP FLORA: Asparagus-Oxalis Natural fundamental prod. mij. relativ-echien COMP.ACTUALA: 9 MO 1 BR COMP.TEL: 8MO 2 BR SORT: MO Gros,cherestea VARSTA EXPL.: 110 ani SEMUTIL: SUBARBORET: DATE COMPL.: Alte date complement. POL: ERZ: LUCRARI EXEC.:														MO	9	IN	20	10	9	3			RN	N	0.90	123	191	51		
														BR	1	IN	20	8	7	3	M		RN	N	0.10	11	17	01		
LUCRARI PROP.: CURATIRI RARITURI														TOTAL		20		3						1.0	134	208	52	Alte date complementare		
94 G 1.75 HA GF: 1-3F 5N SUP: M TS: 2332 TP: 1151 SOL: 4101 Versant mijlociu ondulat EXPOZITIE: B INC: 20 G ALTITUDINE: 1325 - 1445 M LITIERA: continua-normala TIP FLORA: Vaccinium Natural fundamental prod. mij. relativ-echien COMP.ACTUALA: 10 MO COMP.TEL: 8MO 2 LA SORT: MO Gros,cherestea VARSTA EXPL.: SEMUTIL: 10MO 5 ani 0.25 intim SUBARBORET: DATE COMPL.: Dob. destul de frav. Alte date complement. POL: ERZ: LUCRARI EXEC.:														MO	10	IN	95	30	24	3		4	RN	N	0.10	66	116	01	209	
LUCRARI PROP.: TAIERI DE CONSERVARE INGRUIREA SEMINTISULUI,IMP														TOTAL		95		3						0.1	66	116	01	240		

DESCRIEREA STATIONII SI ARBORETULUI													ELM ARB	P R P	M R P	VAR RE GE	STA ANI	DM CM	HM M	C L P	A MES TEC	EL AG AJ	PROVE NIENTA	VI TA LI	DENS		VOLUM			CRES	Nr. act de punere in valoare	
																									CONS	MC/ HA	MC/ UA	MC/ FA	N A le date complementare			
96 E 2.20 HA GF: 1-3F 5N SUP: M TS: 2311 TP: 1153 SOL: 4101 Versant mijlociu ondulat EXPOZITIE: NE INC: 10 G ALTTUDINE: 1470 M LITIERA: continua-subtiro TIP FLORA: Vaccinium Natural fundamental prod. inf. relativ-echien COMP.ACTUALA: 10 MO COMP.TEL.: 10MO SORT: MO Gros,cherestea VARSTA EXPL.: SEMUTIL: SUBARBORET: DATE COMPL.: Roca la suprafata 0,15 Alte date complement. POL: LUCRARI EXEC.: LUCRARI PROP.: T.IGIENA													MO	10	IN	30	14	10	4			RN	N	0.60	96	211						Alte date complementare
TOTAL																								0.6	96	211						
DESCRIEREA STATIONII SI ARBORETULUI													ELM ARB	P R P	M R P	VAR RE GE	STA ANI	DM CM	HM M	C L P	A MES TEC	EL AG AJ	PROVE NIENTA	VI TA LI	DENS		VOLUM			CRES	Nr. act de punere in valoare	
																									CONS	MC/ HA	MC/ UA	MC/ FA	N A le date complementare			
96 F 1.85 HA GF: 1-5N SUP: A TS: 2332 TP: 1114 SOL: 3201 Versant mijlociu ondulat EXPOZITIE: NE INC: 25 G ALTTUDINE: 1345-1400 M LITIERA: continua-normala TIP FLORA: Oxalis-Dentaria Natural fundamental prod. mij. relativ-echien COMP.ACTUALA: 10 MO COMP.TEL.: 10MO SORT: MO Gros,cherestea VARSTA EXPL.: 100 ani SEMUTIL: SUBARBORET: DATE COMPL.: Alte date complement. POL: LUCRARI EXEC.: LUCRARI PROP.: T.IGIENA(T.progressive decli)													MO	10	IN	95	42	25	3			RN	N	0.80	478	884						Alte date complementare
TOTAL																										0.8	478	884				
DESCRIEREA STATIONII SI ARBORETULUI													ELM ARB	P R P	M R P	VAR RE GE	STA ANI	DM CM	HM M	C L P	A MES TEC	EL AG AJ	PROVE NIENTA	VI TA LI	DENS		VOLUM			CRES	Nr. act de punere in valoare	
																									CONS	MC/ HA	MC/ UA	MC/ FA	N A le date complementare			
96 G 1.93 HA GF: 1-5N SUP: A TS: 2332 TP: 1114 SOL: 3201 Versant mijlociu ondulat EXPOZITIE: E INC: 20 G ALTTUDINE: 1340-1415 M LITIERA: continua-normala TIP FLORA: Hylocomium Natural fundamental prod. mij. relativ-plurien COMP.ACTUALA: 10 MO COMP.TEL.: 8MO 2LA SORT: MO Gros,cherestea VARSTA EXPL.: 100 ani SEMUTIL: 10MO 10 ani 0.2S intim SUBARBORET: DATE COMPL.: Doboritari izolate Alte date complement. POL: LUCRARI EXEC.: LUCRARI PROP.: T.PROGRESIVE IMPAD SUB MASIV INGRUIREA CULTURILOR													MO	6	IN	135	42	27	3			RN	N	0.12	69	133						240
													MO	4	IN	95	30	23	3	M		RN	N	0.08	40	77				0.5		
TOTAL																																
DESCRIEREA STATIONII SI ARBORETULUI													ELM ARB	P R P	M R P	VAR RE GE	STA ANI	DM CM	HM M	C L P	A MES TEC	EL AG AJ	PROVE NIENTA	VI TA LI	DENS		VOLUM			CRES	Nr. act de punere in valoare	
																									CONS	MC/ HA	MC/ UA	MC/ FA	N A le date complementare			
96 H 3.40 HA GF: 1-5N SUP: A TS: 2332 TP: 1114 SOL: 3201 Versant mijlociu ondulat EXPOZITIE: E INC: 25 G ALTTUDINE: 1200-1275 M LITIERA: intrerupta-subtiro TIP FLORA: Oxalis-Dentaria Natural fundamental prod. mij. relativ-echien COMP.ACTUALA: 9 MO 1 BR COMP.TEL.: 8MO 2 BR SORT: MO Gros,cherestea VARSTA EXPL.: 110 ani SEMUTIL: SUBARBORET: DATE COMPL.: Alte date complement. POL: LUCRARI EXEC.: LUCRARI PROP.: RARITURI													MO	4	IN	40	20	17	3	M		RN	N	0.36	125	425						240
													MO	5	IN	25	10	9	3			RN	N	0.45	61	207				0.5		
													BR	1	IN	25	8	8	3	M		RN	N	0.09	11	37				0.7		
TOTAL																																

DESCRIEREA STATIUNII SI ARBORETULUI														DENS	VOLUM			CZ	Nr. act de punere in valoare
ELM	P	M	VAR	DM	HM	C	A	EL	PROVE	VI	CONS	MC/HA	MC/UA		MC/HA				
ARB	R	RE	STA	CM	M	L	MES	AG	NIENTA	TA									
94 H 2.70 HA GF: 1-3F 5N SUP: M TS: 2332 TP: 1114 SOL: 4101 Versant mijlociu ondulat EXPOZITIE: NE INC: 20 G ALTITUDINE: 1280-1400 M LITIERA: continua-normala TIP FLORA: Asparulsi-Oxalis relativ-plurien Natural fundamental prod. mij. COMP.ACTUALA: 10 MO COMP.TEL: 10MO SORT: MO Gros,cherestea VARSTA EXPL.: SEM.UTIL: 10MO 5 ani 0.15 intins SUBARBORET: DATE COMPL.: Doborituri izolate Alte date complement. POL: ERZ: LUCRARI EXEC.: LUCRARI PROP.: TAIBERI DE CONSERVARE AJUTORAREA REG NATURALE INGRIJIREA SEMINTISULUI														0.49	324	875		2127	
TOTAL														0.7	416	1123		2407	
94V 0.30 HA GF: SUP: TS: TP: SOL: Versant mijlociu ondulat EXPOZITIE: N INC: 10 G ALTITUDINE: 1260 M LITIERA: continua-groasa TIP FLORA: COMP.ACTUALA: COMP.TEL: SORT: MO Gros,cherestea VARSTA EXPL.: SEM.UTIL: SUBARBORET: DATE COMPL.: Alte date complement. POL: ERZ: LUCRARI EXEC.: LUCRARI PROP.:																			
TOTAL																			
95 A 3.50 HA GF: 1-5N SUP: A TS: 3333 TP: 1221 SOL: 3101 Versant mijlociu ondulat EXPOZITIE: E INC: 30 G ALTITUDINE: 1175-1250 M LITIERA: continua-normala TIP FLORA: Asparulsi-Oxalis relativ-plurien Natural fundamental prod. sup. COMP.ACTUALA: 5 BR 3 MO 2 FA COMP.TEL: 4BR 4 MO 2 FA SORT: BR Mijlociu,celeuloza,constr. VARSTA EXPL.: 110 ani SEM.UTIL: 7MO 2 BR 1 FA 10 ani 0.35 mixt SUBARBORET: DATE COMPL.: Doborituri izolate Roasa la suprafata/0,15 Alte date complement. POL: ERZ: LUCRARI EXEC.: LUCRARI PROP.: T.PROGRESIVE(punere lumina) AJUTORAREA REG NATURALE INGRIJIREA SEMINTISULUI														0.16	87	303	1.1		
BR	4	IN	140	68	32	2	M	.6	RN	N	0.08	49	172	0.4					
MO	2	IN	140	56	33	2	M	.6	RN	N	0.08	63	211	0.3					
FA	2	IN	100	42	26	3	M	.5	RN	N	0.04	18	63	0.5					
BR	1	IN	80	32	26	2	M	.4	RN	N	0.04	18	63	0.5					
MO	1	IN	60	26	24	2	M	.4	RN	N	0.04	18	63	0.5					
TOTAL														0.4	235	824	3.1		
95 B 5.30 HA GF: 1-5N SUP: A TS: 2332 TP: 1114 SOL: 3201 Versant mijlociu ondulat EXPOZITIE: SE INC: 25 G ALTITUDINE: 1270-1410 M LITIERA: continua-normala TIP FLORA: Oxalis-Dentaria relativ-plurien Natural fundamental prod. mij. COMP.ACTUALA: 10 MO COMP.TEL: 7MO 2 LA 1 BR SORT: MO Gros,cherestea VARSTA EXPL.: 125 ani SEM.UTIL: 9MO 1 BR 10 ani 0.25 mixt SUBARBORET: DATE COMPL.: Doborituri izolate Alte date complement. POL: ERZ: LUCRARI EXEC.: LUCRARI PROP.: T.PROGRESIVE IMPAD SUB MASIV INGRIJIREA CULTURILOR														0.14	74	392	0.6	2127	
MO	7	IN	125	42	27	3		.5	RN	N	0.06	37	190	0.6					
MO	3	IN	75	30	23	3	M	.5	RN	N									
TOTAL														0.2	111	583	1.1	2400	



DESCRIEREA STATIONII SI ARBORETULUI														DENS	VOLUM			GRES
ELM	P	M	VAR	DM	HM	C	A	EL	PROVE	VI	CONS	MC/HA	MC/UA		MC/HA			
ARB	R	RE	STA	CM	M	L	MES	AG	NIENTA	TA	LI	HA	UA	HA				
95 C 6.80 HA GF: 1-3F 5N SUP: M TS: 2332 TP: 1114 SOL: 3201 Versant mijlociu ondulat EXPOZITIE: NE INC: 25 G ALTITUDINE: 1400-1500 M LITIERA: continua-normala TIP FLORA: Oxalis-Dentaria Natural fundamental prod. mij. relativ-echien COMP.ACTUALA: 10 MO COMP.TEL: 10MO SORT: MO Gros,cherestea VARSTA EXPL.: SEM.UITL: 10MO 10 ani 9.15 infim SUBARBORET: DATE COMPL.: Doboritari izolate Alte date complement. POL: LUCRARI EXEC.:														0.60	397	2700	2.3	
TOTAL														0.6	397	2700	2.3	
95 D 0.70 HA GF: 1-3F 5N SUP: M TS: 2332 TP: 1114 SOL: 3201 Versant mijlociu ondulat EXPOZITIE: E INC: 15 G ALTITUDINE: 1490 M LITIERA: continua-subtire TIP FLORA: Oxalis-Dentaria Natural fundamental prod. mij. relativ-plurien COMP.ACTUALA: 10 MO COMP.TEL: 10MO SORT: MO Gros,cherestea VARSTA EXPL.: SEM.UITL: SUBARBORET: DATE COMPL.: Alte date complement. POL: LUCRARI EXEC.:														0.28	140	98	1.0	
TOTAL														0.7	250	175	3.3	
95 E 1.60 HA GF: 1-5N SUP: A TS: 2332 TP: 1114 SOL: 3201 Versant mijlociu ondulat EXPOZITIE: NE INC: 28 G ALTITUDINE: 1235-1295 M LITIERA: interupta-subtire TIP FLORA: Oxalis-Dentaria Natural fundamental prod. mij. relativ-echien COMP.ACTUALA: 6 MO 3 BR 1 SAC COMP.TEL: 6MO 4 BR SORT: MO Gros,cherestea VARSTA EXPL.: 110 ani SEM.UITL: SUBARBORET: DATE COMPL.: Alte date complement. POL: LUCRARI EXEC.:														0.54	17	27	1.8	
TOTAL														0.9	31	49	2.6	
95 F 1.60 HA GF: 1-5N SUP: A TS: 2332 TP: 1114 SOL: 3201 Versant mijlociu ondulat EXPOZITIE: SE INC: 25 G ALTITUDINE: 1315-1380 M LITIERA: continua-normala TIP FLORA: Oxalis-Dentaria Natural fundamental prod. mij. relativ-echien COMP.ACTUALA: 10 MO COMP.TEL: 10MO SORT: MO Gros,cherestea VARSTA EXPL.: 100 ani SEM.UITL: SUBARBORET: DATE COMPL.: Uscare slaba Alte date complement. POL: LUCRARI EXEC.:														0.48	271	434	4.0	
TOTAL														0.8	401	642	8.1	

Nr. act de punere in valoare

2020 2128

2021 2128

2021 240

2022 259

Alte date complementare

Nr. act de punere in valoare

Alte date complementare

Nr. act de punere in valoare

2022 240

Alte date complementare

Nr. act de punere in valoare

2022 259

Alte date complementare



DESCRIEREA STATIONII SI ARBORETULUI														ELM	P	M	VAR	DM	HM	C	A	EL	PROVE	VI	DENS			VOLUM			GRES
																									ARB	P	GE	ANI	CM	M	
96 A 6.00 HA GF: 1-5N SUP: A TS: 2332 TP: 1114 SOL: 3201 Versant inferior ondulat EXPOZITIE: NV INC: 30 G ALTTUDINE: 970 - 1200 M LITIERA: continua-subtire TIP FLORA: Aspinula-Oxalis Artificial de prod. mij. relativ-echien COMP.ACTUALA: 4 MO 2 BR 3 FA 1 FR COMP.TEL: 4MO 3 FA 2 BR 1 FR SORT: MO Gros, cherestea VARSTA EXPL.: 110 ani SEM.UTIL: SUBARBORET: DATE COMPL.: Roca la suprafata 0,15 Alte date complement. POL: ERZ: LUCRARI EXEC.: LUCRARI PROP.: CURATIRI														MO	4	P	15	4	4	3	M		NEC	N	0.36	12	72	2.1			
														BR	2	IN	15	6	5	3	M		RN	N	0.18	12	72	0.6			
														FA	3	IN	15	4	4	3	M		RN	N	0.27	6	36	1.0			
														FR	1	P	15	4	4	3	M		NEC	N	0.09	2	12	0.7			
														TOTAL			15								0.9	32	192	6.3			
96 B 3.45 HA GF: 1-3F 5N SUP: M TS: 2332 TP: 1114 SOL: 3201 Versant mijlociu ondulat EXPOZITIE: NE INC: 25 G ALTTUDINE: 1405 - 1465 M LITIERA: continua-normala TIP FLORA: Oxalis-Dentaria Natural fundamental prod. mij. relativ-echien COMP.ACTUALA: 10 MO COMP.TEL: 10MO SORT: MO Gros, cherestea VARSTA EXPL.: SEM.UTIL: 10MO 5 ani 0.15 intus SUBARBORET: DATE COMPL.: Doboriturii izolate Alte date complement. POL: ERZ: LUCRARI EXEC.: LUCRARI PROP.: TAIERI DE CONSERVARE AJUTORAREA REG NATURALE INGRUIREA SEMINTISULUI														MO	10	IN	105	36	26	3		.6	RN	N	0.70	441	1521	4.5			
														TOTAL			105								0.7	441	1521	4.1			
96 C 4.10 HA GF: 1-5N SUP: A TS: 2332 TP: 1341 SOL: 3201 Versant mijlociu ondulat EXPOZITIE: NV INC: 28 G ALTTUDINE: 1110 - 1235 M LITIERA: continua-normala TIP FLORA: Oxalis-Dentaria Natural fundamental prod. mij. relativ-plurien COMP.ACTUALA: 4 BR 2 MO 4 FA COMP.TEL: 6MO 2 BR 2 FA SORT: BR Gros si f.gros, cherestea VARSTA EXPL.: 110 ani SEM.UTIL: 6MO 2 BR 2 FA 10 ani 0.35 mixt SUBARBORET: DATE COMPL.: Roca la suprafata 0,25 Doboriturii izolate Alte date complement. POL: ERZ: LUCRARI EXEC.: LUCRARI PROP.: T.PROGRESIVE(punere lumina) AJUTORAREA REG NATURALE INGRUIREA SEMINTISULUI														BR	3	IN	135	66	29	3	M	.6	RN	N	0.12	55	226	0.7			
														MO	1	IN	135	60	30	3	M	.6	RN	N	0.04	24	98	0.2			
														FA	3	IN	135	54	29	3	M	.5	RN	N	0.12	73	299	0.4			
														BR	1	IN	80	32	24	3	M	.4	RN	N	0.04	12	49	0.4			
														MO	1	IN	80	32	26	3	M	.4	RN	N	0.04	17	70	0.4			
														FA	1	IN	80	30	24	3	M	.4	RN	N	0.04	23	94	0.5			
														TOTAL			135									0.4	204	836	2.4		
96 D 6.10 HA GF: 1-5N SUP: A TS: 2332 TP: 1114 SOL: 3201 Versant mijlociu ondulat EXPOZITIE: NE INC: 25 G ALTTUDINE: 1255 - 1355 M LITIERA: continua-normala TIP FLORA: Oxalis-Dentaria Natural fundamental prod. mij. relativ-echien COMP.ACTUALA: 4 BR 6 MO COMP.TEL: 8MO 1 LA 1 BR SORT: MO Gros, cherestea VARSTA EXPL.: 110 ani SEM.UTIL: 9MO 1 BR 10 ani 0.75 mixt SUBARBORET: DATE COMPL.: Alte date complement. POL: ERZ: LUCRARI EXEC.: LUCRARI PROP.: T.PROGRESIVE(racordare)MPAD INGRUIREA SEMINTISULUI														BR	4	IN	130	58	32	2	M	.5	RN	N	0.04	16	98	0.3			
														MO	6	IN	120	40	27	3		.5	RN	N	0.06	28	171	0.9			
														TOTAL			120									0.1	44	269	0.6		



Nr. act de punere in valoare
 Alte date complementare
 Nr. act de punere in valoare
 Alte date complementare
 Nr. act de punere in valoare
 Alte date complementare
 Nr. act de punere in valoare
 Alte date complementare
 Nr. act de punere in valoare
 Alte date complementare
 2023 25
 Alte date complementare

DESCRIEREA STATIUNII SI ARBORETULUI														DENS			VOLUM			Nr. act de punere in valoare								
ELM	P	M	VAR	DM	HM	C	A	EL	PROVE	VI	CONS	MC/HA	MC/UA	MC/DA	Fiecare													
ARB	R	RE	STA	CM	M	L	MES	AG	NIENTA	TA	LI	HA	UA	DA		Nr. act de punere in valoare												
96 E 22 ha GF: 1-3F5N SUP. A TS: 2311 TP: 1153 SOL: 4101 Versant mijlociu ondulat EXPOZITIE: NE INC: 25 G ALTITUDINE: 1470 M LITERA: continuii-subtira TIP FLORA: Vaccinium Nivel fundamental prod. inf. T=10-15740 COMP ACTUALA: 10 MO COMP TEL: 10MO SORT: MO Gros, cherestea VARSTA EXPL:														MO	10	IN	30	14	10	4		RN	N	0.60	96			
SEM.UITI: SUBARBORET: DATE COMPL.: Boca la suprafata/0,15 Alte date complement														TOTAL			30			4				0.6	96			
LUCRARI EXEC.: LUCRARI PROP.: T.JIENA														TOTAL			30			4				0.6	96			
DESCRIEREA STATIUNII SI ARBORETULUI														DENS			VOLUM			Nr. act de punere in valoare								
ELM	P	M	VAR	DM	HM	C	A	EL	PROVE	VI	CONS	MC/HA	MC/UA	MC/DA	Fiecare													
ARB	R	RE	STA	CM	M	L	MES	AG	NIENTA	TA	LI	HA	UA	DA		Nr. act de punere in valoare												
96 F 1.85 HA GF: 1-5N SUP. A TS: 2332 TP: 1114 SOL: 3201 Versant mijlociu ondulat EXPOZITIE: NE INC: 25 G ALTITUDINE: 1345 - 1400 M LITERA: continuii-normale TIP FLORA: Oxalis-Dentaria Nivel fundamental prod. mij. relativ-echien COMP ACTUALA: 10 MO COMP TEL: 10MO SORT: MO Gros, cherestea VARSTA EXPL.: 100 ani														MO	10	IN	95	42	25	3	.6	RN	N	0.80	478			
SEM.UITI: SUBARBORET: DATE COMPL.: Alte date complement.														TOTAL			95			3				0.8	478			
LUCRARI EXEC.: LUCRARI PROP.: T.JIENA(T.progresive decli)														TOTAL			95			3				0.8	478			
DESCRIEREA STATIUNII SI ARBORETULUI														DENS			VOLUM			Nr. act de punere in valoare								
ELM	P	M	VAR	DM	HM	C	A	EL	PROVE	VI	CONS	MC/HA	MC/UA	MC/DA	Fiecare													
ARB	R	RE	STA	CM	M	L	MES	AG	NIENTA	TA	LI	HA	UA	DA		Nr. act de punere in valoare												
96 G 1.93 HA GF: 1-5N SUP. A TS: 2332 TP: 1114 SOL: 3201 Versant mijlociu ondulat EXPOZITIE: E INC: 20 G ALTITUDINE: 1340 - 1415 M LITERA: continuii-normale TIP FLORA: Hylacomium Nivel fundamental prod. mij. relativ-plurien COMP ACTUALA: 10 MO COMP TEL: 8MO 2 LA SORT: MO Gros, cherestea VARSTA EXPL.: 100 ani														MO	6	IN	135	42	27	3	.5	RN	N	0.12	69	13		
SEM.UITI: SUBARBORET: DATE COMPL.: Doborituri izolate Alte date complement.														MO	4	IN	95	30	23	3	M .5	RN	N	0.08	40			
SEM.UITI: 10MO 10 ani 0.2S intim SUBARBORET: DATE COMPL.: Doborituri izolate Alte date complement.														TOTAL			135			3				0.2	109	23		
LUCRARI EXEC.: LUCRARI PROP.: T.PROGRESIVE IMPAD SUB MASIV MANTUIREA CULTURILOR														TOTAL			135			3				0.2	109	23		
DESCRIEREA STATIUNII SI ARBORETULUI														DENS			VOLUM			Nr. act de punere in valoare								
ELM	P	M	VAR	DM	HM	C	A	EL	PROVE	VI	CONS	MC/HA	MC/UA	MC/DA	Fiecare													
ARB	R	RE	STA	CM	M	L	MES	AG	NIENTA	TA	LI	HA	UA	DA		Nr. act de punere in valoare												
96 H 3.40 HA GF: 1-5N SUP. A TS: 2332 TP: 1114 SOL: 3201 Versant mijlociu ondulat EXPOZITIE: E INC: 25 G ALTITUDINE: 1200 - 1275 M LITERA: interapta-subtira TIP FLORA: Oxalis-Dentaria Nivel fundamental prod. mij. relativ-echien COMP ACTUALA: 9 MO 1 BR COMP TEL: 8MO 2 BR SORT: MO Gros, cherestea VARSTA EXPL.: 110 ani														MO	4	IN	40	20	17	3	M .2	RN	N	0.36	125	42		
SEM.UITI: SUBARBORET: DATE COMPL.: Alte date complement.														MO	5	IN	25	10	9	3		RN	N	0.45	61	20		
SEM.UITI: 9MO 1 BR SUBARBORET: DATE COMPL.: Alte date complement.														BR	1	IN	25	8	8	3	M	RN	N	0.09	11			
SEM.UITI: SUBARBORET: DATE COMPL.: Alte date complement.														TOTAL			25			3				0.9	197	42		
LUCRARI EXEC.: LUCRARI PROP.: RARITURI														TOTAL			25			3				0.9	197	42		



DESCRIEREA STATIUNII SI ARBORETULUI														ELM ARB	P R	M RE	VAR STA	DM CM	HM M	C L	A MES	EL AG	PROVE NIENTA	VI TA	DENS		VOL U M			CERB
																									CONS	MC/ HA	MC/ UA	MC/ HA		
97 A 3.70 HA GF: 1-5N SUP: A TS: 3332 TP: 1341 SOL: 3201 Versant ondulat EXPOZITIE: N INC: 30 G ALTIUDINE: 970 - 1170 M LITIERA: continua-normala TIP FLORA: Asperula-Dentaria Natural fundamental prod. mij. relativ-echien COMP.ACTUALA: 9 FA 1 DR COMP.TEL: 5FA 3 MO 2 BR SORT: FA Gros si mijl., cherestea VARSTA EXPL.: 110 ani SEM.UTIL: 6FA 2 MO 2 BR 10 ani 0.7S mixt SUBARBORET: DATE COMPL.: Roca la suprafața 0,1S Alte date complement. POL: ERZ: LUCRARI EXEC.: LUCRARI PROP.: T.PROGRESSIVE(racordare)IMPAD INGRUIREA SEMINTISULUI															9	IN	175	66	28	3		.5	RN	N	0.18	109	403	0.4		
														DR	1	IN	175	66	25	3	M	.5	RN	N	0.02	7	26			
														TOTAL				175				3		0.2	116	429	0.4			
97 B 3.70 HA GF: 1-5N SUP: A TS: 3332 TP: 1241 SOL: 3201 Versant mijlociu ondulat EXPOZITIE: NE INC: 25 G ALTIUDINE: 1190 - 1275 M LITIERA: continua-normala TIP FLORA: Asperula-Dentaria Natural fundamental prod. mij. relativ-plurian COMP.ACTUALA: 5 BR 2 FA 3 MO COMP.TEL: 5MO 2 BR 3 FA SORT: BR Gros si f.gros, cherestea VARSTA EXPL.: 110 ani SEM.UTIL: 5MO 3 FA 2 BR 15 ani 0.7S mixt SUBARBORET: DATE COMPL.: Roca la suprafața 0,1S Alte date complement. POL: ERZ: LUCRARI EXEC.: LUCRARI PROP.: T.PROGRESSIVE(racordare)IMPAD INGRUIREA SEMINTISULUI															BR	4	IN	140	60	29	3	M	.6	RN	N	0.12	60	222	0.3	
														FA	2	IN	90	40	26	3	M	.5	RN	N	0.06	28	104	0.3		
														MO	2	IN	90	36	28	3	M	.4	RN	N	0.06	33	122	0.5		
														BR	1	IN	90	34	25	3	M	.4	RN	N	0.03	19	70	0.3		
														MO	1	IN	60	24	20	3	M	.4	RN	N	0.03	14	52	0.4		
														TOTAL				140				3		0.3	154	570	2.4			
97 C 4.80 HA GF: 1-3F 5N SUP: M TS: 2332 TP: 1114 SOL: 3201 Versant superior ondulat EXPOZITIE: NE INC: 25 G ALTIUDINE: 1320 - 1470 M LITIERA: interupta-subtire TIP FLORA: Oxalis-Dentaria Natural fundamental prod. mij. relativ-plurica COMP.ACTUALA: 10 MO COMP.TEL: 10MO SORT: BR Gros si f.gros, cherestea VARSTA EXPL.: SEM.UTIL: 10MO 10 ani 0.3S intim SUBARBORET: DATE COMPL.: Roca la suprafața 0,1S Doborituri izolate Alte date complement. POL: ERZ: LUCRARI EXEC.: LUCRARI PROP.: TAIERI DE CONSERVARE AJUTORAREA REG NATURALE ,INGRUIREA SEMINTISULUI															MO	7	IN	135	46	29	3		.5	RN	N	0.35	254	1219	1.0	
														MO	3	IN	90	32	24	3	M	.5	RN	N	0.15	85	408	1.1		
														TOTAL				135				3		0.5	339	1627	2.9			
97 D 10.80 HA GF: 1-3F 5N SUP: M TS: 2311 TP: 1153 SOL: 4101 Versant superior ondulat EXPOZITIE: NE INC: 25 G ALTIUDINE: 1260 - 1445 M LITIERA: interupta-subtire TIP FLORA: Vaccinium Natural fundamental prod. mij. relativ-echien COMP.ACTUALA: 10 MO COMP.TEL: 10MO SORT: BR Gros si f.gros, cherestea VARSTA EXPL.: SEM.UTIL: SUBARBORET: DATE COMPL.: Alte date complement. POL: ERZ: LUCRARI EXEC.: LUCRARI PROP.: CURATIRI RARITURI															MO	6	IN	20	10	8	3		RN	N	0.54	61	659	5.7		
														MO	4	P	15	6	5	3	M		NEC	N	0.36	17	184	2.4		
														TOTAL				20				3		0.9	78	843	8.4			



MINISTERUL MEDIULUI, APELOR ȘI PĂDURILOR



ORDIN

Nr. 857 / 14.04 / 2022

pentru aprobarea amenajamentului silvic al fondului forestier proprietate privată aparținând Composesoratului Urbarial Rogojel și Parohiei Ortodoxe Române Rogojel, Unitatea de Producție I Rogojel, județul Cluj

Având în vedere Referatul de aprobare nr. R6958/11.03.2022 al Direcției politici și strategii în silvicultură,

În conformitate cu Avizul Comisiei tehnice de avizare pentru silvicultură din Ministerul Apelor și Pădurilor nr. 593/12.12.2018 și ținând cont de Avizul de mediu nr. 5/08.11.2021 emis de Agenția pentru Protecția Mediului Cluj,

În temeiul prevederilor art. 22 alin. (1) din Legea nr. 46/2008 – Codul silvic, republicată, cu modificările și completările ulterioare, ale art. 13 alin. (4) din Hotărârea Guvernului nr. 43/2020 privind organizarea și funcționarea Ministerului Mediului, Apelor și Pădurilor, precum și ale art. 57 alin. (1), (4), (5) din Ordonanța de urgență a Guvernului nr. 57/2019 privind Codul administrativ, cu modificările și completările ulterioare,

ministrul mediului, apelor și pădurilor emite următorul

ORDIN:

Art. 1. – Se aprobă amenajamentul silvic al fondului forestier proprietate privată aparținând Composesoratului Urbarial Rogojel și Parohiei Ortodoxe Române Rogojel, Unitatea de Producție I Rogojel, județul Cluj.

Art. 2. – Direcția politici și strategii în silvicultură din cadrul Ministerului Mediului, Apelor și Pădurilor transmite prezentul ordin proprietarilor prevăzuți la art. 1, care răspund de aplicarea și respectarea prevederilor acestuia.

Art. 3. – Prezentul ordin s-a întocmit în 3 exemplare, două pentru emitent, iar al treilea pentru proprietarii prevăzuți la art. 1.

MINISTRUL MEDIULUI, APELOR ȘI PĂDURILOR

Barna TÂNCZOS

AVIZ CTAS nr. 593 din 12.12.2018
pentru amenajamentul silvic al fondului forestier proprietate privată aparținând
Composesoratului Urbarial Rogojel și Parohiei Ortodoxe Române Rogojel,
Unitatea de Producție I Rogojel, județul Cluj

1. Au participat la ședința de avizare:

Președinte de ședință: Dănuț Iacob
Membri CTAS: Ciprian Bădescu, Florin Achim, Ștefan Tamaș, Marian Tudoran, Eduard Voican,
Sima Gabriel, Cristea Ioan, Gheorghe Gheorghită, Macău Cristian, Cristea Marius

2. Din analiza făcută în cadrul ședinței de avizare a rezultat:

- amenajamentul silvic al fondului forestier, proprietate privată aparținând Composesoratului Urbarial Rogojel și Parohiei Ortodoxe Române Rogojel, Unitatea de Producție I Rogojel, județul Cluj, s-a elaborat de S.C. New Way SRL Brașov, șef proiect ing. Boicu Vasile, expert CTAP ing. Nițoi Ion.
- amenajamentul silvic al fondului forestier, proprietate privată aparținând Composesoratului Urbarial Rogojel și Parohiei Ortodoxe Române Rogojel, Unitatea de Producție I Rogojel, județul Cluj, a fost avizat cu procesul verbal CTAP nr. 173 din 08.11.2018, recepționat de beneficiar și verificat de Garda Forestieră Cluj.
- perioada de aplicare a amenajamentului silvic al fondului forestier, proprietate privată aparținând Composesoratului Urbarial Rogojel și Parohiei Ortodoxe Române Rogojel, Unitatea de Producție I Rogojel, județul Cluj este 01.01.2018 – 31.12.2027.

3. Cu ocazia examinării amenajamentului, Comisia a constatat următoarele:

Documentele privind proprietatea: Procesele verbale de punere în posesie nr. 108/20.09.2003, nr. 145/27.09.2006, nr. 154/03.12.2003, nr. 382/25.04.2016 și Titlul de proprietate nr. 39/11.11.2002.

Suprafața inclusă în amenajament este de 763,33 ha, a făcut parte din O.S. Huedin (U.P. V Bologa Vlădeasa) și din pășunea împădurită aparținând Composesoratului Urbarial Rogojel (13,71 ha) și are ca folosințe: păduri și terenuri destinate împăduririi sau reîmpăduririi – 759,43 ha, terenuri afectate gospodăririi silvice – 0,9 ha și terenuri neproductive – 3,0 ha.

- Suprafața încadrată în grupa I funcțională este de 759,43 ha.
- Structura fondului forestier (date medii):
compoziție: 75MO 13FA 10BR 1PAM 1SAC; vârsta medie: 74 ani; volumul la ha: 293 m³;
consistența medie: 0,69; clasa de producție medie: II.9; indicele de creștere curentă: 6,7 m³/an/ha; fond lemnos total: 222543 m³.

Procesul de producție s-a organizat în următoarele subunități de gospodărire:

S.U.P. A – Codru regulat – sortimente obișnuite:504,25 ha;
S.U.P. K – Rezervații de semințe:.....10,0 ha;
S.U.P. M – Păduri supuse regimului de conservare deosebită:.....245,18 ha.

Bazele de amenajare:

- regim: codru;
- compoziția țel: corespunzătoare tipului natural fundamental de pădure pentru arboretele exploatabile și compoziția țel la exploatabilitate pentru celelalte arborete;
- tratamente: tăieri progresive și tăieri rase;
- exploatabilitatea: de protecție pentru arboretele încadrate în grupa I funcțională;
- ciclu: S.U.P. A – 110 ani.

Posibilitatea:

- Posibilitatea de produse principale: 1810 m³/an;
- Volum de recoltat din produse secundare: 959 m³/an, din care rărituri 930 m³/an;
- Volum maxim posibil de extras prin lucrări de conservare: 632 m³/an.



Lucrări puse în discuție în curs:

- asigurarea regenerării naturale: 114,23 ha;

- îngrijirea solului fertilizare: 116,77 ha;

- dragajul: -

- curățirea: 312,5 ha, 267 m²;

- tăierea: 216,74 ha, 3790 m²;

- teren de regenerare: 135,51 ha, 14133 m², din care:

- teren de regenerare: 123,06 ha, 15307 m²;

- teren de regenerare: 12,45 ha, 1796 m²;

- teren de regenerare: 175,71 ha, 1490 m²;

- teren de regenerare: 177,77 ha, 6322 m²;

- împănare: 18,69 ha.

4. Concluzii rezultate:

Se propune realizarea lucrărilor de amenajare a sitului al fondului forestal de proprietate privată aparținând Comunei Rădăuți și Parohiei Ortodoxe Rădăuți, Județul Iași, în conformitate cu prevederile Legii nr. 176/2001 privind sistemul general de asigurări sociale de sănătate, pentru un an și propuneri.

5. Concluzii:

AVIZAZĂ FAVORABIL.

Amenajamentul sitului al fondului forestal de proprietate privată aparținând Comunei Rădăuți și Parohiei Ortodoxe Rădăuți, Județul Iași, în conformitate cu prevederile Legii nr. 176/2001 privind sistemul general de asigurări sociale de sănătate, pentru un an și propuneri.

6. Diferențele prezentate avizului care au fost făcute în urma se vor lua în considerare în cadrul CTAS cât timp este...

Președintele CTAS,

Secretar de Stat

Dănilă - Constantin

